

Iscrizioni

Agonistiche

solo tramite il sito regionale Atletica Piemonte (www.atltime.it/uisppiemonte.php).

Chiusura iscrizioni giovedì **28 febbraio** 2019 entro le ore 24.00.

Quando verranno inserite correttamente le iscrizioni on-line, si avrà visiva conferma sul sito.

Quote iscrizioni raccolte dalla società organizzatrice.

Non verranno consegnate iscrizioni singole, le società anche con due atleti dovranno ritirare la busta completa, è fatta eccezione solo per i tesserati dei comitati e i tesserati singoli.

Campo di Gara (parco Salvo D'Acquisto) a **Venaria Reale**
Via Leonardo da Vinci, 50 - alle spalle del Centro Commerciale i Portici
a solo **1 Km dall'uscita della Tangenziale di Venaria Reale**

Regolamento

Gara per tesserati agonisti UISP Atletica leggera con tesseramento rilasciato dal 01-09-2018 al 27-02-2019.

Regolamento esteso del Campionato Nazionale sul sito: www.uisp.it/atletica

La gara si svolgerà con qualsiasi condizione meteorologica.

Si assicura servizio ambulanza e medico per tutta la durata della manifestazione.

Ristoro a fine gara.

Tutti i partecipanti alla manifestazione devono essere in regola con le norme per la tutela sanitaria previste e gli agonisti avere la tessera di appartenenza in corso di validità il giorno della competizione. La tessera della stagione 2019 bisogna averla al seguito e disponibile per eventuali verifiche dell'organizzazione e giudici di gara. Non verranno erogati premi in denaro. Tutti gli agonisti autorizzati a partecipare saranno inseriti nelle classifiche e come previsto dalle vigenti convenzioni saranno premiati.

La manifestazione è assicurata UnipolSai. Sistema di cronometraggio Winning-time.

*Ingresso omaggio e riduzioni Reggia di Venaria

Per le giornate del 2 e 3 Marzo 2019, grazie alla partecipazione al Campionato Nazionale Uisp di corsa campestre, si potrà accedere alla Reggia di Venaria con i **seguenti sconti**:

- **categorie Giovanili**, dai 5 anni ai 16 anni (cat. Esordienti - Allievi - Cadetti - Ragazzi) **iscritti alla gara**, avranno diritto all'**ingresso gratuito** alla Reggia e alla Regia Scuderia
- **Adulti** (cat. da Juniores a over 80) **iscritti alla gara**, avranno diritto all'ingresso alla Reggia e alla Regia Scuderia al **prezzo ridotto di € 12**, prezzo che si potrà estendere anche ai genitori delle categorie giovanili.

Tali sconti saranno applicabili **esclusivamente esibendo il tesserino UISP** dell'atleta.

Per info sulla Reggia di Venaria consultare il sito: www.lavenaria.it

UISP
sportpertutti
Regionale Piemonte - Atletica Leggera



atletica
VENARIA
reale



con il patrocinio di
CITTÀ DI
VENARIA REALE

PRO LOCO
ALTESSANO VENARIA REALE

**65° CAMPIONATO NAZIONALE UISP
DI CORSA CAMPESTRE**

**atletica
VENARIA 2019**

domenica
3 Marzo
2019
Venaria Reale

costo iscrizioni
7€ adulti
3€ giovani
1€ per noleggio chip*

*per chi non è in possesso

Ricco pacco gara*
*garantito per i primi 1500 iscritti



Ingresso omaggio
alla Reggia di Venaria
per gli iscritti delle categorie giovanili*

La Venaria Reale



*regolamento all'interno

main sponsor
diadora

C.so G. Garibaldi, 246 - Venaria Reale (To) Tel. 011.730231

Campo di Gara
parco Salvo D'Acquisto - Venaria Reale
Ritrovo ore **8.00** circa

Per info:
www.atleticavenariareale.com - fga6619@gmail.com
Gaetano tel. 347/8200062 - **Carlo** tel. 348/2691544



main sponsor



Premi individuali (in materiale sportivo o natura)

Juniore M/F - M/F 20-25-30 - F 35-F 40	primi 5
M 35 - M 65	primi 8
M 40 - M 45 - M 50 - M 55 - M 60	primi 10
F 45 - M 50 - F 55	primi 6
M 70 - M 75 - M 80 - F 60 - F 65 - F 70 - F 75 - F 80	primi 3
Allievi M/F - Cadetti M/F - Ragazzi A M/F - Ragazzi B M/F	primi 6
Esordienti M/F - Pulcini M/F - Primi passi M/F	premio per tutti uguale + pacco gara

Premi società

Campionato Nazionale adulti M/F prime 6 maschili - prime 6 femminili

- Per aver diritto alla premiazione occorre minimo 4 atleti classificati.
- Si sommano i punti degli atleti di tutte le categorie da Juniores a Veterani.
- Le classifiche da prendere in considerazione devono essere composte da atleti Uisp.
- Tutti gli atleti prenderanno punti anche se "individuali".

Società numerose

- Le prime 5 includendo tutti gli iscritti, escludendo le categorie promozionali e giovanili, in quanto premiate nella coppa Uisp.
- Società fuori regione tutte premiate con almeno 12 iscritti, (premio cumulabile).

Campionato Nazionale giovanile M/F prime 3 maschili - prime 3 femminili

- Si sommano i punti degli atleti di tutte le categorie da Ragazzi ad Allievi (4 maschili e 4 femminili).
- Le classifiche da prendere in considerazione devono essere composte dai soli tesserati Uisp.
- Tutti gli arrivati portano punti.

Coppa Uisp per Società giovanile per merito di presenza prime 4

La classifica di società per merito di presenza verrà stilata sommando gli iscritti delle gare promozionali e giovanili (6 + 8 categorie).

Regolamento

si assegnano:

- 20 punti a scalare per ognuna delle 13 categorie Maschili Ad con un punto dal 21° in poi.
- 20 punti a scalare per ognuna delle 13 categorie Femminili Ad con un punto dal 21° in poi.

*Bonus 1 - 15 Punti aggiunti alla sommatoria finale: assegnato alle Società partecipanti provenienti da altra Regione, ma confinante a quella organizzatrice.

Bonus 2 - 30 Punti aggiunti alla sommatoria finale: assegnato alle Società partecipanti provenienti da Regioni non confinanti a quella organizzatrice.

La gara è valida come prova del circuito di Coppa UISP di Atletica Leggera Piemonte



domenica 3 Marzo 2019 Venaria Reale

con assegnazione maglia di campione NAZIONALE adulti e giovani UISP 2019

9° CROSS Reale giovani 3° adulti

Ritrovo ore 8.00 circa alle spalle del Centro Commerciale i Portici di Venaria Reale - Via Leonardo da Vinci, 50

orario	gare categorie	distanze
09.45 circa	Allievi - M 60-65-70-75-80 oltre	mt 4.000 2 GIRI
10.10 "	M 45-50-55	mt 6.000 3 GIRI
10.50 "	Juniore M - M 20-25-30-35-40	mt 8.000 4 GIRI
11.40 "	Allieve - Juniore F - F 20-25-30-35-40-45-50-55-60-65-70-75-80 oltre	mt 4.000 2 GIRI
09.45	Cadetti - 10.00 " Cadette	mt 2.000 3 GIRI lunghi
10.15 "	Ragazzi B - 10.25 " Ragazze B	mt 1.300 2 GIRI lunghi
10.35 "	Ragazzi A - 10.45 " Ragazze A	mt 1.300 2 GIRI lunghi
11.00 "	Esordienti M - 11.10 " Esordienti F	mt 800 2 GIRI corti
11.20 "	Pulcini M - 11.30 " Pulcini F	mt 400 1 GIRO
11.40 "	Primi passi M - 11.50 " Primi passi F	mt 400 1 GIRO

Gli orari possono subire variazioni in base alle conferme per le pre-iscrizioni. Verificare l'orario qualche giorno prima della Gara, sul sito Uisp o sul sito www.atleticavenariareale.com Eventuali variazioni saranno comunicate tempestivamente alle società presenti all'evento.

Leserri

Vini, Olio, Frutta e Verdura di qualità superiore

Dove siamo:

Mercato rionale di Venaria Reale (To) martedì - mercoledì - giovedì - sabato

Tel. +39 339.2929624

mail: leserri.tommaso@libero.it sito: <https://vinileserri.jimdo.com>



Maria & Rosario Formaggi e Salumi di prima qualità

Dove siamo: Mercato rionale di Grugliasco (To) martedì e sabato

Mercato rionale di Venaria Reale (To) mercoledì - giovedì Tel. +39 333.4024759



Si ringraziano le associazioni:

DISPOSITIVO TECNICO

65° CAMPIONATO NAZIONALE UISP DI CORSA CAMPESTRE INDIV.LI E DI SOCIETA'
03 MARZO 2019 – VENARIA REALE (TO), Presso il Parco Salvo D'Acquisto

Aggiornato al 01-01-2019

CONFERMA ISCRIZIONI – SOSTITUZIONI (di competenza della segreteria organizzativa)

La conferma sarà convalidata all'atto del ritiro della busta contenete i pettorali.

Le buste contenenti i pettorali, saranno realizzate in forma societaria (ogni società sportiva avrà la sua busta, ad eccezione dei tesserati Uisp individuali).

Il ritiro dovrà essere fatto da parte del presidente di società sportiva (o suo delegato).

Eventuali sostituzioni, saranno accettate sino alle ore 9.30 di domenica 3 marzo; **le sostituzioni saranno possibili solo all'interno della stessa categoria.** Eventuali correzione di dati anagrafici (es.: sesso e/o categoria sbagliata) inerenti gli/le atleti/e iscritti/e, dovranno essere comunicati il prima possibile.

PETTORALI e CARTELLINI INDICANTI LA CATEGORIA

Per tutte le gare e categorie (promozionali/giovanili e adulte) è previsto un pettorale numerato da applicare sul petto, con l'utilizzo di quattro spille. I pettorali numerati devono essere applicati in maniera visibile nella loro dimensione originale, senza essere ridotti e/o piegati.

Per le categorie adulte (dagli juniores in avanti) sarà fornito un cartellino ove sopra sarà indicata la categoria d'appartenenza, tale deve essere applicato sulla schiena (usando almeno quattro spille).

Le Società Sportive e anche i singoli atleti sono invitati a munirsi degli spilli necessari.

CHIP e sua successiva RICONSEGNA – CONSEGNA PREMIO PARTECIPATIVO (pacco gara)

All'interno delle buste contenente i pettorali, saranno presenti anche i chip (transponder) che saranno utilizzati solamente dalla categoria allievi/e e categorie superiori.

Il chip è da applicare alla caviglia (destra o sinistra è indifferente), tramite un apposito laccio in velcro.

Al termine della gara, tali chip devono essere restituiti nell'area "Consegna Pacchi Gara" (opportunamente indicata con apposita segnaletica), alla restituzione verrà consegnato il pacco gara.

S'invitano per tanto i presidenti/rappresentanti di società sportiva a comunicare ai propri tesserati il presente punto al fine di riavere tutti i chip.

IMPORTANTE: Tale passaggio legato alla restituzione del chip, non è previsto per quei partecipanti, che utilizzeranno il proprio Chip Personale (chip winning time) utilizzato nelle attività gestite dal comitato Uisp Torino/Piemonte; questi atleti/e ritireranno il pacco gara tramite un apposito **"cartellino ritiro pacco gara"**.

Il ritiro del pacco gara potrà avvenire anche al sabato oppure il giorno della gara, nell'apposita area "Consegna Pacchi Gara" (opportunamente indicata con apposita segnaletica).

SEGRETERIA ORGANIZZATIVA: CONSEGNA BUSTE PETTORALI – PUNTO INFO

La **Segreteria Organizzativa**, nella giornata di sabato 2 marzo, sarà situata presso la palestra delle scuole "Oscar Romero" all'interno del parco Salvo D'Acquisto (via Guarino Guarini, 19 a Venaria Reale), vicino al centro commerciale "I PORTICI" ed osserverà i seguenti orari: **dalle 15.00 sino alle 19.30**

Mentre nella giornata di domenica 3 marzo, sarà collocata sotto il porticato posteriore del centro commerciale "I PORTICI", tale si affaccia su una piazzetta (limitrofa al parco Salvo D'Acquisto) che fungerà da luogo di ritrovo; ed osserverà i seguenti orari: **dalle 07.30 sino ad un'ora dopo il termine della manifestazione.**

Tale servizio, costituisce il collegamento tra Società/Atleti, Organizzazione e Gruppo Giudici, quale unico punto di riferimento tecnico, ove sarà possibile:

- ❖ Ritirare le buste con i pettorali (la busta sarà societaria, ad eccezione dei tesserati Uisp individuali),
- ❖ Comunicare per iscritto sostituzioni / correzione di dati (tale comunicazione sarà successivamente inoltrate allo staff di segreteria tecnica risultati),
- ❖ Richiedere chiarimenti in merito ai regolamenti/risultati,
- ❖ Info generali, di carattere logistico ed anche turistico/promozionale su Venaria Reale (TO) e zone limitrofe.

RISULTATI E START LIST (elaborazione e affissione)

Start lists e Risultati saranno elaborati dal gruppo giudici gare Uisp Piemonte, a seguire saranno affissi, dallo staff organizzativo e/o dagli stessi giudici di gara, sotto i portici posteriori del centro commerciale "I PORTICI" (nella piazzetta che fungerà da luogo di ritrovo) in appositi spazi o bacheche.

Tutti i risultati saranno pubblicati sul sito nazionale della UISP e su <http://atltime.it/uisppiemonte.php> entro la giornata di lunedì 04/03/2019.

ZONA DI RISCALDAMENTO

Adiacente al percorso, negli altri spazi verdi che mette a disposizione il campo gara.

ABBIGLIAMENTO

Gli/le atleti/e devono indossare la divisa sociale sia in gara che durante la cerimonia di premiazione e non potranno portare in campo materiale tecnico non consentito dalle norme vigenti (es.: scarpe non conformi alla regola 143.2 del RTI 2018-19).

ACCESSO AL PERCORSO (campo di gara)

Sia percorso baby, che percorso principale

Gli/le atleti/e avranno accesso al percorso esclusivamente attraverso la postazione della camera d'appello (adetto ai concorrenti). Una volta transitati dalla camera d'appello gli atleti avranno a disposizione, nella zona della partenza, un'area di riscaldamento recintata e controllata da personale addetto/giudici di gara, dalla quale non potranno più uscire.

PRESENTAZIONE ALLA CAMERA D'APPELLO (adetto ai concorrenti)

Sia percorso baby, che percorso principale

Gli/le atleti/e devono presentarsi alla Camera d'Appello (adetto ai concorrenti), posta nei pressi della partenza, **20 minuti prima dell'inizio della propria gara.**

Non saranno fatti appelli, nominali, per altoparlante.

IMPORTANTE: Gli/le atleti/e che gareggeranno sul PERCORSO PRINCIPALE – ADULTI (dalla cat. allievi/e in avanti) dovranno esibire ai giudici della camera d'appello anche un documento d'identità.

E' sufficiente anche una fotocopia del documento d'identità (carta d'identità, patente, tesserino fidal, ecc).

ORARIO

L'orario previsto e allegato qui di seguito (pag. 3 – 4) potrebbe subire variazione in base al numero degli atleti iscritti e confermati.

NORME TECNICHE

Per quanto concerne il Regolamento specifico della manifestazione, si fa riferimento a quanto stabilito e pubblicato sul Regolamento Campionato Nazionale UISP di corsa campestre.

RECLAMI

Eventuali reclami riguardanti il risultato o lo svolgimento di una gara dovranno essere presentati in prima istanza all'arbitro alle corse, entro 30' dall'ufficializzazione del risultato e, se non soddisfatti della decisione di quest'ultimo, in seconda istanza al Giudice Arbitro, in forma scritta e accompagnati dalla relativa tassa di euro 100,00, restituibili in caso di accoglimento del reclamo stesso. I reclami concernenti il diritto di un atleta a partecipare ad una gara, vanno presentati, **prima dell'inizio della gara stessa, all'Ufficiale Tecnico.**

Anche in questo caso, ci si potrà rivolgere, in forma analoga a quanto descritto sopra, al Giudice Arbitro.

CONTROLLO ANTIDOPING

Se sarà presente, verrà effettuato secondo le modalità emanate dal CONI o da altri Enti preposti per legge (Ministero della Salute).

PREMIAZIONI

Le premiazioni avranno luogo sul palco/podio situato all'interno della piazzetta (che funge da luogo di ritrovo del campionato) posta nel retro del Centro Commerciale "I PORTICI" (in caso di mal tempo il palco/podio delle premiazioni sarà allestito all'interno della galleria del centro commerciale "I PORTICI") appositamente allestito, con bandiere tricolori e materiale uisp. La Cerimonia di premiazione, a livello individuale, avrà luogo entro 45'/50' circa dal termine di ciascuna gara. Gli/le atleti/e interessati/e, con addosso la propria divisa sociale, dovranno trovarsi nella zona riservata alle premiazioni a disposizione del cerimoniale.

Per le premiazioni individuali e di società, si procederà come da volantino del campionato nazionale cross 2019; di fatti la società organizzatrice, rispetto al regolamento del campionato nazionale cross 2019, ha implementato diverse premiazioni sia a livello individuale che a livello societario.

Per quanto non evidenziato in questo Dispositivo, si rimanda ai regolamenti statuari della UISP, al Regolamento del campionato nazionale di cross 2019 e del Regolamento Tecnico Internazionale 2018-19.

ORARIO/PROGRAMMA
65° CAMPIONATO NAZIONALE UISP di Corsa Campestre
03 MARZO 2019 VENARIA REALE (TO)
Aggiornato al 29-12-2018

RITROVO ORE 8.00: Presso il Parco Salvo D'Acquisto a Venaria Reale (TO)

Gli orari sotto elencati, potranno subire variazioni, in base alle conferme preiscrizioni
 Eventuali ulteriori variazioni, saranno comunicate tempestivamente ed ufficialmente alle società sportive presenti all'evento.

Percorso Baby (Giovanile): Giro Corto (C) di 400 m.c. - Giro Lungo (L) di 650 m.c.

Cadetti Maschili	(14/15)	2004/2005	m.2.000 c.	3 Giri L	Ore 09.45
Settore Giovanile TOTALE ISCRITTI =					

Cadette Femminili	(14/15)	2004/2005	m.2.000 c.	3 Giri L	Ore 10.00
Settore Giovanile TOTALE ISCRITTI =					

Ragazzi Maschili - B	(13)	2006	m.1.300 c.	2 Giri L	Ore 10.15
Settore Giovanile TOTALE ISCRITTI =					

Ragazze Femminili - B	(13)	2006	m.1.300 c.	2 Giri L	Ore 10.25
Settore Giovanile TOTALE ISCRITTI =					

Ragazzi Maschili - A	(12)	2007	m.1.300 c.	2 Giri L	Ore 10.35
Settore Giovanile TOTALE ISCRITTI =					

Ragazze Femminili - A	(12)	2007	m.1.300 c.	2 Giri L	Ore 10.45
Settore Giovanile TOTALE ISCRITTI =					

Esordienti Maschili	(10/11)	2008/2009 promozionale	m. 800 c.	2 Giri C	Ore 11.00
TOTALE ISCRITTI =					
(partenza con fischietto - no cronometraggio)					

Esordienti Femminili	(10/11)	2008/2009 promozionale	m. 800 c.	2 Giri C	Ore 11.10
TOTALE ISCRITTI =					
(partenza con fischietto - no cronometraggio)					

Pulcini Maschili	(8/9)	2010/2011 promozionale	m. 400 c.	1 Giro C	Ore 11.20
TOTALE ISCRITTI =					
(partenza con fischietto - no cronometraggio)					

Pulcini Femminili	(8/9)	2010/2011 promozionale	m. 400 c.	1 Giro C	Ore 11.30
TOTALE ISCRITTI =					
(partenza con fischietto - no cronometraggio)					

Primi Passi Maschili	(6/7)	2012/2013 promozionale	m. 400 c.	1 Giro C	Ore 11.40
TOTALE ISCRITTI =					
(partenza con fischietto - no cronometraggio)					

Primi Passi Femminili	(6/7)	2012/2013 promozionale	m. 400 c.	1 Giro C	Ore 11.50
TOTALE ISCRITTI =					
(partenza con fischietto - no cronometraggio)					

PERCORSO PRINCIPALE (Adulti)

Giro UNICO di 2.000 m.c.

RITROVO ORE 8.00: Presso il Parco Salvo D'Acquisto – Venaria Reale (TO)

Gli orari sotto elencati, potranno subire variazioni, in base alle conferme preiscrizioni

Eventuali ulteriori variazioni, saranno comunicate tempestivamente ed ufficialmente alle società sportive presenti all'evento.

Allievi	Maschili	2002/2003	m. 4.000 circa	2 Giri	Ore 09.45
Veterani Dai M60 e oltre	Maschili	1959 e prec.			
TOTALE ISCRITTI =					

Senior M45	Maschili	1960/1974	m. 6.000 circa	3 Giri	Ore 10.10
Veterani Dai M50 ai M55	Maschili				
TOTALE ISCRITTI =					

Juniores	Maschili	2000/2001	m. 8.000 circa	4 Giri	Ore 10.50
Senior Dai M20 ai M40	Maschili	1975/1999			
TOTALE ISCRITTI =					

Allieve	Femminili	2002/2003	m. 4.000 circa	2 Giri	Ore 11.40
Juniores	Femminili	2000/2001			
Senior Dai F20 ai F45	Femminili	1970/1999			
Veterani Dai F50 e oltre	Femminili	1969 e prec.			
TOTALE ISCRITTI =					

l'Ufficiale Tecnico
 Christian Mainini

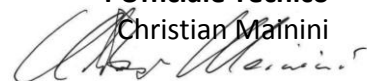

DISPOSITIVO ORGANIZZATIVO

65^A CAMP. NAZ.LE UISP DI CORSA CAMPESTRE INDIV.LE E DI SOCIETA'
VENARIA REALE (TO) – 03 MARZO 2019
Aggiornato al 07-01-2019

Società Organizzatrice:

A.S.D. Atletica Venaria Reale – sito web: www.atleticavenariareale.com – mail: fga6619@gmail.com

Responsabili Organizzazione:

Gaetano Favarò, e-mail: fga6619@gmail.com – cell.: 347/8200062

Carlo Verteramo, e-mail: verteramo@virgilio.it – cell.: 348/2691544

Campo Gara:

Presso il Parco Salvo D'Acquisto, con ritrovo in Via Leonardo da Vinci 50 – Venaria Reale (TO), alle spalle del centro commerciale "I PORTICI" (troverete una piazzetta, che fungerà da luogo di ritrovo).

Percorsi Gara e Logistica:

Vedere piantine allegate a tale documento (da pag. 5 a pag. 10) e sito organizzazione.

Sarà allestita un'adeguata cartellonistica, che fornirà ogni tipologia d'indicazione logistica/organizzativa.

Programma Orario: Vedere dispositivo tecnico.

Segreteria Tecnica Iscrizioni Cross (settore adulti e promozionale/giovanile):

A cura della UISP Torino/Piemonte atletica.piemonte@uisp.it, tale segreteria sarà attiva nella raccolta delle iscrizioni a partire da Lunedì 14/01/2019.

Chiusura INDEROGABILE delle iscrizioni entro e non oltre Giovedì 28/02/2019 ore 24.00, sarà attivata la procedura on-line sia a livello societario che individuale (ivi compresi gli atleti Uisp con tessera Individuale, es.: *UISP Comitato Bologna*), tramite il portale web: <http://atitime.it/uisppiemonte.php>

Per quelle società che avessero difficoltà ad usufruire dell'iscrizione on-line, prego contattare la segreteria organizzativa, al seguente indirizzo mail: atletica.piemonte@uisp.it

La stessa segreteria tecnica iscrizioni, vi fornirà le istruzioni necessarie per procedere all'iscrizione.

IMPORTANTE: SARANNO ACCETTATI SOLO ATLETI TESSERATI UISP (atletica leggera o atletica leggera trail o atletica leggera corse su strada), CON TESSERA RILASCIATA dal 01/09/2018 al 27/02/2019 (compreso).

Quota Iscrizione Cross: 3,00 € (settore giovanile – sino agli allievi/e) - 7,00 € per tutti gli altri.

Dalla categoria Juniores m/f e categorie superiori, sarà applicata una maggiorazione pari a 1,00 € (come quota di segreteria) legata al noleggio del Chip (tecnologia: winning time) per chi non ne è in possesso.

La categoria Allievi/e non avrà nessuna maggiorazione di prezzo, per il noleggio del Chip.

Gli/le iscritti/e (dalla categoria allievi/e e categorie superiori) possessori del Chip Personale (tecnologia: winning time) sono pregati/e di comunicarlo alla segreteria tecnica iscrizioni.

Per tutti i partecipanti che avranno noleggiato il Chip, tale servirà per ritirare il pacco gara, la mancata riconsegna del chip a noleggio, oltre a non ottenere il pacco gara, sarà penalizzata da un'ammenda pari a 10 euro, che sarà addebitata alla società sportiva dell'atleta negligente.

Pagamento tramite Bonifico Bancario: IT87E0200830460000041095559

CAUSALE: ISCRIZIONI CAMPIONATO NAZIONALE UISP di CROSS 2019 VENARIA REALE

Le buste con i pettorali saranno realizzate in forma societaria, le uniche buste individuali sono quelle abbinate a tessere individuali (es.: UISP Comitato Bologna).

All'interno delle buste troverete una distinta cartacea con l'elenco di tutti gli/le atleti/e da voi iscritti.

Premio di partecipazione:

Settore Adulti: Pacco Alimentare + maglietta tecnica ricordo della manifestazione.

Settore Giovanile/Promozionale: Pacco Alimentare + maglietta tecnica ricordo della manifestazione;

Il premio di partecipazione, potrà essere ritirato, o consegnando l'apposito **“cartellino ritiro pacco gara” per i possessori di chip personale** che troverete all'interno delle buste societarie oppure **il chip noleggiato** ed anche questo lo troverete all'interno delle buste societarie.

Si invitano i presidenti o i rappresentanti di società a divulgare ai propri tesserati che i **chip noleggiati** vanno restituiti per avere il pacco gara.

IMPORTANTE: NON SARANNO RESTITuite

LE QUOTE D'ISCRIZIONE PER ATLETI ASSENTI.

Orari e Ubicazione Segreteria Organizzativa a cura dell'ASD Atletica Venaria Reale

(Distribuzione Buste Pettorali competitiva – Consegna Premio di Partecipazione) :

il 02/03/2019 dalle ore 15.00 alle ore 19.30, presso la palestra della scuola Romero nel parco Salvo d'Acquisto situato a 150 mt dalla zona partenza (vedere piantina) – Venaria Reale (TO).

Il 03/03/2018 dalle ore 7.30, sotto il porticato presente nella parte posteriore del centro commerciale “I PORTICI”, tale s'affaccia su una piazzetta che fungerà da luogo di ritrovo.

L'area “Consegna Pacco Gara” sarà adeguatamente indicata, in ogni caso rimane vicina alla postazione adibita alla consegna delle Buste Pettorali.

N.B.: le Buste Pettorali saranno consegnate sino entro le ore 11.00 di domenica 03/03/2019.

Presentazione in Camera d'Appello (addetto ai concorrenti): Gli/le atleti/e devono presentarsi alla Camera d'Appello, posta nei pressi della partenza, **20' prima dell'inizio della propria gara.**

Gli atleti che gareggeranno sul PERCORSO PRINCIPALE – ADULTI (dalla cat. allievi/e in avanti) dovranno esibire ai giudici della camera d'appello anche un documento d'identità.

Convenzioni Alloggio e Info/Convenzioni Turistiche: Vedere allegato e sito organizzazione.

Convezioni e Prenotazioni Vitto: Vedere allegato e sito organizzazione

Come raggiungere la località di svolgimento: Vedere sito organizzazione.

Notizie Utili:

Ristoro finale per tutti (presente raccolta differenziata dei rifiuti). Parcheggi auto, bus e camper (vedere allegato). Possibilità di posizionare gazebo/tende dei gruppi sportivi. Docce disponibili (distanti 150-400 mt. dal campo gara). Presente postazione sanitaria, con medico, personale qualificato al primo soccorso e DAE. Il palco/podio delle premiazioni sarà ubicato nella piazzetta, posta nel retro del centro commerciale “I PORTICI” (in caso di mal tempo il cerimoniale sarà sistemato all'interno della galleria coperta del centro commerciale).

Ufficiale Tecnico: Christian Mainini – 328/1313959 (Emilia Romagna)

Delegato Responsabile: Tommaso Bisio (referente nazionale uisp atletica leggera)

Responsabile Segreteria Tecnica Risultati/Iscrizioni a cura:

- Giudici Uisp Torino/Piemonte (su ambo i tracciati).

Quality Hotel Atlantic Congress & SPA

Via Lanzo, 163 10071 Borgaro Torinese (TO)

TL. + 39.011.450.0055 Fax. +

39.011.470.1783

atlantic@hotelatlantic.com

www.hotelatlantic.com

Hotel Galant Venaria Reale

telefono 011/4551021

info@hotelgalant.it www.hotelgalant.it

Venaria Reale (To)

Hotel Cascina di Corte

telefono 011/4593278

info@cascinadicorte.it www.cascinadicorte.it

Venaria Reale (To)

Hotel Stazione

telefono 011/4593278

per prenotazioni

info@cascinadicorte.it

Venaria Reale (To)

Hotel Glis

telefono 011/2740151

info@hotelglis.it www.hotelglis.it

San Mauro Torinese (To)

Hotel Residenza delle Alpi

Via Caselette 17 - Torino

011 455 35 15

Hotel Master

C.so Grosseto 366/7 - 10151 Torino

Tel. + 39 011.45.55.482

Fax + 39 011.45.35.582

www.masterhoteltorino.it

info@masterhoteltorino.it

Hotel Ristorante Dropiluc

Strada Madonna, 15 – 10040 Druento

Tel. + 39 011.9941340

www.hoteldropiluc.it

**MOMA – CONVENZIONE 10% DI SCONTO
SUL TOTALE**

Corso Garibaldi 235, interno galleria Auchan di
fronte Juventus Stadium

Venaria Reale (TO)

Tel: 011-737935

**BENVENUTO VENARIA – CONVENZIONE
10% DI SCONTO SUL TOTALE**

Corso Giuseppe Garibaldi 155 - 10078 Venaria
Reale (TO)

Tel:011 19715073

www.benvenutofamilyrestaurant.it

**LA LOCANDA DI CORTE – CONVENZIONE
10% DI SCONTO SUL TOTALE**

Via Amedeo di Castellamonte 2

Venaria Reale (TO)

Tel: 011 5364470

www.lalocandadicorte.com

GRANO ANTICO – MENU' CONVENZIONE

Via Trento, 5

10078 Venaria Reale

Tel: 3899814146

**AL CANTUN NAZIONALE – MENU'
CONVENZIONE**

Piazza Dell'Annunziata, 6

10078 Venaria Reale

Tel: 011496595

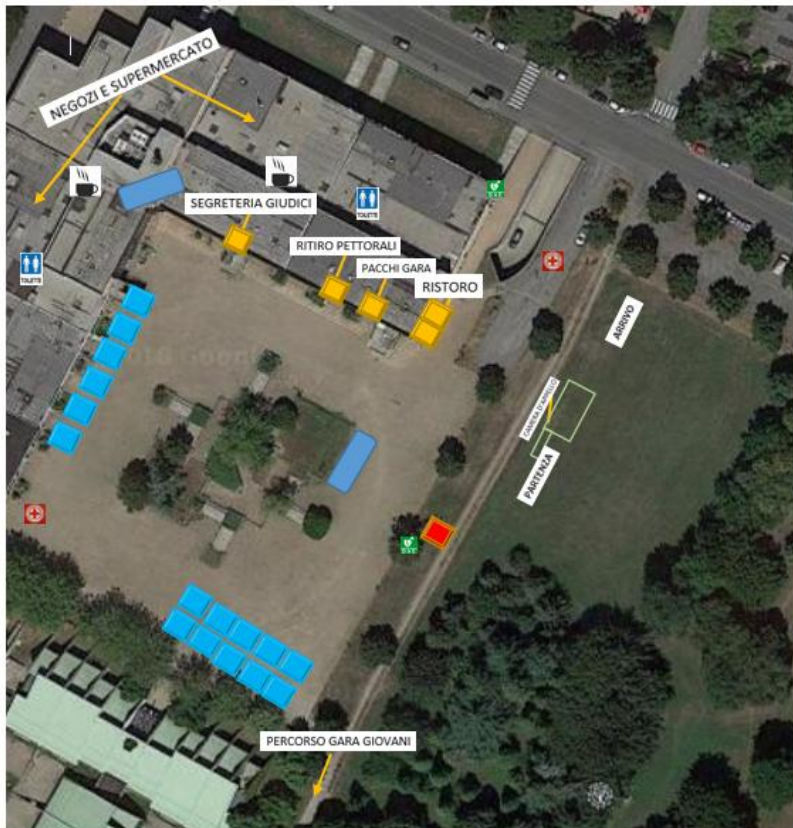

65 CAMPIONATO NAZIONALE UISP
DI CORSA CAMPESTRE



INFORMAZIONI
PIAZZALE DI RITROVO

- | | | | |
|---|----------------------|---|-------------------------------|
|  | GAZEBO SOCIETA' |  | DEFIBRILLATORE |
|  | POSTAZIONI OPERATIVE |  | SQUADRA SICUREZZA ANTINCENDIO |
|  | PALCO PREMIAZIONI |  | POSTAZIONE AMBULANZA |



TOILETTE CENTRO COMMERCIALE



BAR CENTRO COMMERCIALE



PERCORSO 2000 METRI CIRCA

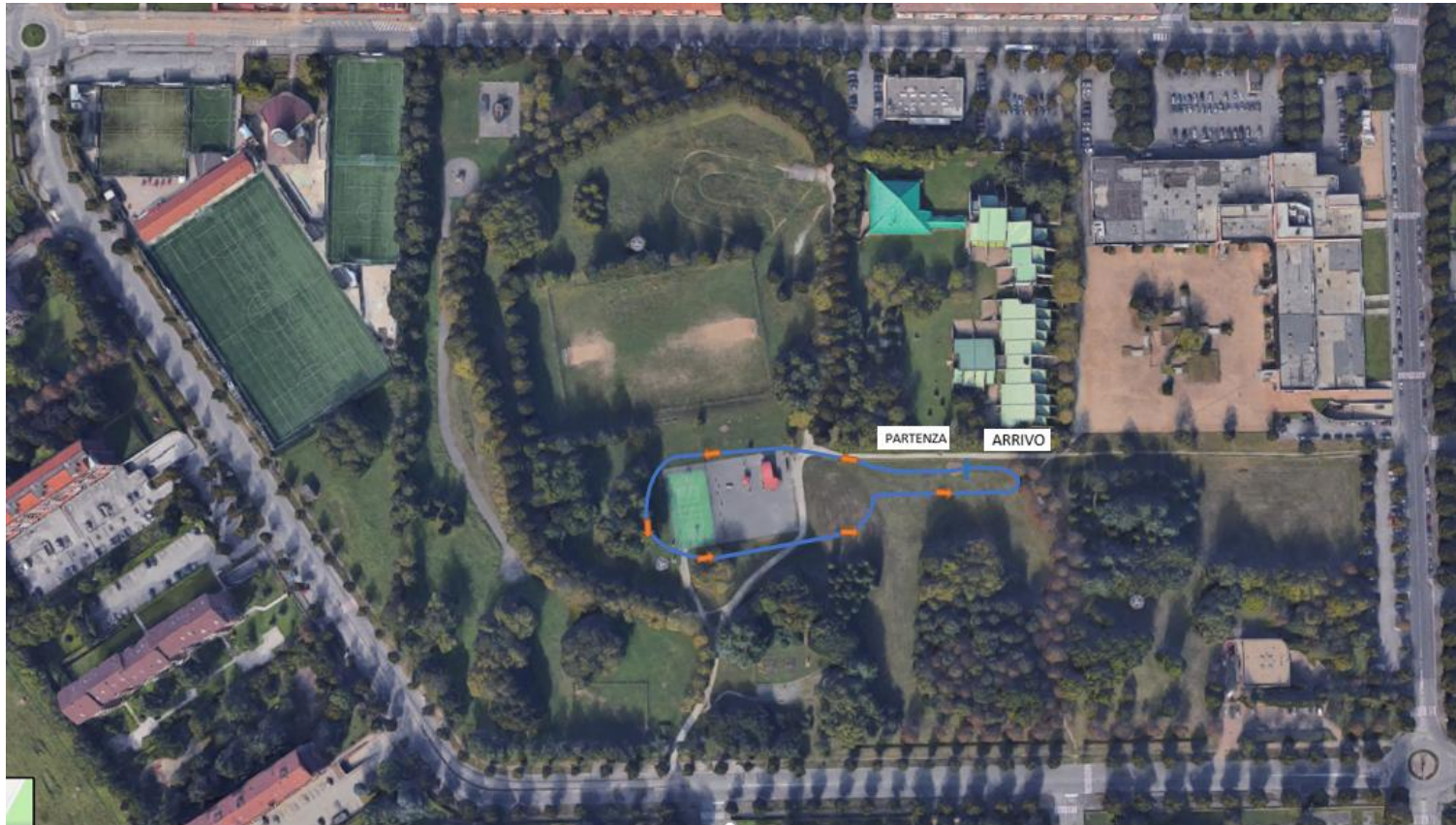

PERCORSO 400 METRI CIRCA



PERCORSO 600 METRI CIRCA



PERCORSO 1000 METRI CIRCA

CAMPIONATO di CORSA CAMPESTRE
DI SOCIETA' e INDIVIDUALI
ADULTI e GIOVANILI

CATEGORIE	ANNI	Dal/AI		SETTORE
PRIMI PASSI	6/7	2012/13	M/F	promozionale
PULCINI	8/9	2010/11	M/F	promozionale
ESORDIENTI	10/11	2008/09	M/F	promozionale
RAGAZZI A	12	2007	M/F	giovanile
RAGAZZI B	13	2006	M/F	giovanile
* CADETTI	14/15	2004/05	M/F	giovanile
* ALLIEVI	16/17	2002/03	M/F	giovanile
* JUNIORES	18/19	2000/01	M/F	adulti
<u>SENIORES</u>				
* M20 – F20	20/24	1995/99	M/F	
* M25 – F25	25/29	1990/94	M/F	
* M30 – F30	30/34	1985/89	M/F	
* M35 – F35	35/39	1980/84	M/F	
* M40 – F40	40/44	1975/79	M/F	
* M45 – F45	45/49	1970/74	M/F	
<u>VETERANI</u>				
* M50 – F50	50/54	1965/69	M/F	
* M55 – F55	55/59	1960/64	M/F	
* M60 – F60	60/64	1955/59	M/F	
* M65 – F65	65/69	1950/54	M/F	
* M70 – F70	70/74	1945/49	M/F	
* M75 – F75	75/oltre	1944 e prec.	M/F	
M80 - F80	80/oltre	1939 e prec.		Solo maglia

Le classifiche di società di corsa campestre sono previste sulle categorie:

[a\) campionato nazionale adulti: 26 categorie + M80 e F80](#)

[b\) campionato nazionale giovanili: 8 categorie](#)

[c\) rassegna nazionale promozionale: 6 categorie](#)

* la maglia di campione nazionale viene assegnata a partire dalla categoria CADETTI/E (4+28 maglie).

Categorie dei Camp. Nazionali Adulti	Categorie dei Camp. Nazionali Giovanili	Categorie della Rassegna Nazionale Promozionale
13 Maschili adulti 13 Femminili adulti	4 Giovanili maschili 4 Giovanili femminili	2 Primi Passi 2 Pulcini 2 Esordienti

Tutte le classifiche e le premiazioni del campionato, individuale e di società, sono rivolte solamente ed esclusivamente ai soli tesserati (atleti) e affiliati (società) UISP.

A1) Campionato nazionale di società ADULTI M/F

Premiazioni (minime):

1- prime **TRE SOCIETA' Maschili**,

2 - prime **TRE SOCIETA' Femminili**.

- Per aver diritto alla premiazione occorrono Minimo 4 atleti classificati.

- Si sommano i punti degli atleti di tutte le categorie da Juniores a Veterani (13 maschili e 13 femminili).

- Le classifiche da prendere in considerazione devono essere composte dai soli tesserati Uisp.

- Tutti gli arrivati prendono punti, anche i tesserati "individuali".

- In caso di ex-aequo nelle prime posizioni si procederà secondo i seguenti criteri:

a) Verifica e scelta in base al numero di vittorie di categoria ottenute, o in caso di ulteriore parità in base al numero dei secondi posti o infine dei terzi posti,

b) Qualora sussista ancora pari merito la scelta cadrà sull'associazione proveniente da più lontano.

- Le società vincitrici (m/f) saranno proclamate **CAMPIONE NAZIONALE UISP di CROSS**.

Regolamento

Si assegnano:

20 punti a scalare per ognuna delle 13 categorie Maschili con un punto dal 20° arrivato fino all'ultimo.

20 punti a scalare per ognuna delle 13 categorie Femminili con un punto dalla 20^ arrivata fino all'ultima.

***BONUS 1 - 15 Punti aggiunti alla sommatoria finale :**

- assegnato alle Società partecipanti provenienti da altra **Regione ma CONFINANTE a quella organizzatrice.**

BONUS 2 - 30 Punti aggiunti alla sommatoria finale :

- assegnato alle Società partecipanti provenienti da **Regioni NON CONFINANTI a quella organizzatrice.**

IMPORTANTE: Porteranno punti alle società gli atleti/e che arriveranno al traguardo con un tempo massimo di 4' per ogni km rispetto a quello del primo/a di ogni blocco di partenze adulti.

A2) Premiazioni Individuali adulti (minime)

A cura della SdA Atletica Nazionale:

- Ai primi di ognuna delle 26 categorie + M/F80 verrà assegnata la maglia di campione nazionale Uisp.

A cura del comitato organizzatore:

- Medaglia + premio in natura almeno ai primi TRE classificati nelle 26 categorie previste (massimo 8 premi nelle categorie più partecipate) .

- A tutti gli iscritti premio di partecipazione a ricordo della manifestazione.

- Nessun premio individuale in denaro o buoni benzina fatti salvi eventuali Rimborsi Spese Viaggio.

B1) Campionato nazionale di società GIOVANILE M/F

Premiazioni (minime):

- prime **TRE SOCIETA' Maschili**,

- prime **TRE SOCIETA' Femminili**.

Si sommano i punti degli atleti di tutte le categorie da Ragazzi ad Allievi (4 maschili e 4 femminili).

Le classifiche da prendere in considerazione devono essere composte dai soli tesserati Uisp.

Tutti gli arrivati portano punti.

Regolamento

Vedasi punto A1

B2) COPPA UISP per società GIOVANILI

Premiazione per merito di presenze.

Premiazioni (minime):

Prime **TRE SOCIETA'**.

La classifica di società verrà stilata sommando gli **iscritti** delle gare **promozionali e giovanili** (6 + 8 categorie).

Dalla premiazione verrà **esclusa** la società organizzatrice.

B3) Premiazioni Individuali (minime)

Settore Promozionale:

- Non verranno effettuate premiazioni di categoria, tutti riceveranno identico premio di partecipazione, da consegnare all'arrivo di ognuna delle batterie di partenza.
- A tutti gli iscritti premio di partecipazione a ricordo della manifestazione.

Settore Giovanile:

- Premiati i primi sei classificati Uisp di ognuna delle 8 categorie, con anche medaglia ai primi tre.
- Al primo cadetto/a, allievo/a verrà assegnata la maglia di campione nazionale fornita dalla Struttura di Attività Atletica Leggera Nazionale.
- A tutti gli iscritti premio di partecipazione a ricordo della manifestazione.

C) Società numerose

Premiazioni (minime):

- 1) Almeno le prime TRE società (massimo 10 asd premiate) includendovi tutti gli iscritti delle diverse prove allestite nella giornata escludendo le categorie *Promozionali* e *Giovanili* in quanto già comprese nel punto B2.
- 2) Tutte le società Uisp provenienti da fuori regione con almeno 12 iscritti (premio cumulativo).
- 3) Dalla premiazione verrà **esclusa** la società organizzatrice.

NORME DI PARTECIPAZIONE AI CAMPIONATI

1) Generale

a) Le Società devono essere affiliate 2018/2019 e gli atleti/e (compresi quelli individuali, es: Uisp Comitato di Bologna) devono possedere la tessera uisp atletica leggera o atletica leggera trail o atletica leggera corse su strada 2018/2019, con certificato medico di tipo agonistico per l'atletica leggera, (tess. nr. 19.....) recante come data di rilascio tessera: dal 01/09/2018 al 27/02/2019 per poter partecipare al campionato.

Questo campionato è riservato solo ai tesserati UISP, con il vincolo di tessera descritto qui sopra.

b) Le società che provvedono ad iscrivere direttamente i propri associati, all'atto dell'iscrizione devono indicare, anche, il codice di affiliazione della società all'UISP e il numero di tessera UISP dell'Atleta (indispensabile per essere inseriti nell'elenco dei partenti).

c) Le iscrizioni, (tali sono accettate anche da parte del singolo associato/tesserato), devono essere redatte su apposito modulo predisposto dalla società organizzatrice o dalla SdA Atletica leggera nazionale o su carta intestata della società, in forma leggibile e complete di: cognome, nome, data di nascita, categoria UISP, n° di tessera Uisp, codice societario Uisp, numero di telefono per eventuali comunicazioni ed eventualmente nominativo del dirigente accompagnatore (qualora l'iscrizione fosse redatta dalla società sportiva).

Nel caso d'utilizzo della piattaforma iscrizioni online uisp (www.atleticando.net), la certificazione medica ed il tesseramento viene garantito da tale supporto.

d) Tutti gli atleti sono obbligati ad avere con sé: almeno un documento d'identità, la tessera uisp atletica leggera in corso di validità e il certificato medico agonistico per l'atletica leggera in corso di validità. Tali documenti possono essere richiesti in qualsiasi momento della manifestazione da parte dei giudici e/o organizzatori e/o altri ufficiali preposti (es.: medico antidoping).

e) Chi non presenta la tessera UISP e il certificato medico agonistico, e non verrà trovato neppure nella banca dati del tesseramento uisp, non potrà essere autorizzato a gareggiare o partecipare al campionato.

2) Partecipazione Atleti Stranieri:

Residenti e non Residenti:

Settore Seniores e Veterani m/f: possono partecipare, CON assegnazione del titolo e maglia, sono inseriti in classifica, ritirano i premi e contribuiscono al punteggio societario di qualsiasi classifica.

3) Il controllo delle Gare è effettuato dai giudici UISP della SdA Atletica Leggera.

4) Per le norme non contemplate vige il regolamento UISP - SdA Atletica Leggera.